

Referat

28. februar 2020

aline@sdu.dk

Emne: Campusrådsmøde Esbjerg 1:4
Dato og tidspunkt: Onsdag 26. februar 2020 kl. 10-12
Sted: E 292
Til stede: Ole Skøtt, Torben Munk Damgaard, Jesper Bo Nielsen, Anne Kathrine Overgaard, Annemari Svendsen, Arne Feddersen, Birgit Jahn, Bjarne Kay, Ditte Bjerrisgaard Bundesen, Egon Noe, Gabriele Berg-Beckhoff, Jacob Krummes, Klaus Levinsen, Lars Ravn-Jonsen, Pernille Tanggaard Andersen, Tobias Olsen (fv Miljø- og Ressource Management), Anne Jürs Lundquist (fv Cultural Sociology), Urs Steiner Brandt, Martin Hansen
Afbud fra: Claus Trap Christensen, Inge Hansen, Rita Irene Rattenborg, Jakob Fin Rasmussen (Student Forum), Jesper Holdensen (Student Forum), Maria Høhrmann Jensen (fv Sociologi og Kulturanalyse), Martin Olsen (fv Erhvervsøkonomi), Randi Mikkelsen (fv Folkesundhedsvidenskab)
Fraværende uden besked: Anne Birgitte Pørksen (Student Forum), Arbrije Kadriu (Student Forum), Frederik Jacques Paulsen (Student Forum), Louise Pedersen Mose (fv Idræt), Stine Katrine Jørgensen (Student Forum), Tina Storgaard Jensen (fv Folkesundhedsvidenskab)
Referent: Ane Line Søndergaard

1. Godkendelse af dagsorden
2. Godkendelse af referat fra mødet 20-11-2019
3. Kort nyt fra enhederne
4. Status på Nyt SDU Esbjerg v/Martin Hansen
5. Velkommen til ny institutleder for Institut for Sociologi, Miljø- og Erhvervsøkonomi, Torben Munk Damgaard
6. Forskningsoplæg v/Urs Steiner Brandt: "How to Interpret the Danish Sustainability Learning Processes into a Global Context? From Circular Economy over Ambitious Climate Targets to Global Sub-National Partnerships"
7. Eventuelt

Præsentationsrunde.

Ad 1. Godkendelse af dagsorden

Godkendt.

Ad 2. Godkendelse af referat fra mødet 20-11-2019

Godkendt.

Ad 3. Kort nyt fra enhederne

SEBE:

Ny institutleder pr. 1. marts er Torben Munk Damgaard. Torben har været på SDU "altid" og har både erfaring fra SAMF, SUND og fra alle campusbyerne. Han vil bla. gerne skabe større sammenhæng mellem SDU Esbjerg og resten af SDU.

SEBE er i øjeblikket i gang med ansættelse af 3 adjunkter.

Der har været afholdt et Forskningsstrategisk seminar med forsker-dating sammen med SUND 4. februar.

På SUND og SAMF har de medvirket i møder på UC SYD ang. samarbejder på uddannelses- og forskningsområdet. På næste campusrådsmøde kommer der status fra Pernille og Klaus om dette.

Der er interesse for at høre mere om flytningen og mulighederne i det nye hus, også mht. SDG.

Center for landdistriktsforskning er kommet på finansloven igen. De arbejder pt på en formidlingsstrategi.

SUND:

CMSS har netop lavet en kontrakt om eftervidereuddannelse på offshoreområdet.

På Sundhedsfremme er medarbejderne noget bekymrede for udviklingen inden for Kandidatuddannelsen i FSV, hvor det planlægges at flere elementer fra næste semester 2020 skal kunne følges fra Odense. Uddannelsen er rettet mod det danske marked af studerende, og forventningen er at man så kan fastholde flere af vores egne BA-studerende på SDU. Medarbejdernes er bekymrede for eventuelt tab af kandidatstuderende til Odense. Ole Skøtt mente ikke at den primære udfordring for FSV ligger på søgetallene, men på beskæftigelsestallene.

SUND var begejstrede for forsker-dating 4. februar med SEBE, som kan bane vejen for yderligere samarbejde på tværs af campus.

Kommunikation:

Pr. 1. februar er campuskoordinatorerne flyttet organisatorisk fra Teknisk service til Kommunikation, og der er nu en proces i gang med at tilrette opgaveporteføljen. Eventuelle ændringer for campus vil herefter blive meldt ud.

Studieservice:

Der er Åbent Hus 29. februar og testbaseret optag 18 april.

Teknisk service:

Der har været problemer med de nye multifunktionsprintere.

Flyttefirma Danmark skal bese bygningerne 20. marts.

Der er tværgående driftsgrupper i gang vedr. beredskab, og der kigges på løsninger vedr. affaldshåndtering som kommer til at følge Esbjerg kommunes løsninger på det område.

Alle deltagere kan supplere med yderligere nyt fra enhederne, hvis det ønskes.

Ad 4. Status på Nyt SDU Esbjerg v/Martin Hansen

Slides vedlagt. Tidsplanen holder trods udfordringer med det våde vejr. Mere præcis indflytningsdato meldes ud forventet i juni.

Klaus ærgrede sig over den uheldige symbolværdi i den dominerende parkeringsplads foran vores nye SDG-venlige hus.

5-6 ladepladser til elbiler etableres.

Q: Hvordan sikrer vi midler til grønne områder gennem ekstern fondssøgning? A: Hvor meget der er inkluderet i projektets budget og hvor meget der skal søges om, er ikke klart endnu.

Q: Er der tænkt bæredygtighed/"vugge-til-grav" ind i projektet? A: Bygningen er planlagt efter daværende gældende krav.

Q: Er der taget hensyn til, at studerende har undervisning og eksamen i november? Vi skal være i tæt dialog om det. Også hensynet til Studieservices medarbejdere, som skal være klar til at arbejde med de første aktiviteter i det nye hus. A: Teknisk service har fokus på det.

Q: Hvordan skal man kunne se det er SDU? A: Vores logo i den grønne væg bliver proportionsmæssigt lige så stort som UC SYDs. Bygningsmassen skal hænge sammen, men vi skal adskille os så vidt muligt inden for de rammer. Skiltning bliver fx SDUs design. Lokalers nummerorden følger UC SYDs bygninger for at styrke wayfinding i den samlede bygningsmasse. SDU og UC SYD er enige om rammerne. Der er et oplæg på vej fra UC SYDs kommunikationsafdeling. Branding kan tages op i den tværgående kommunikationsgruppe.

[Du kan følge status, kontaktpersoner, arbejdsgrupper, tidsplan, billeder og tegninger vedr. byggeriet og samarbejdet på vores hjemmeside.](#)

Ad 5. Velkommen til ny institutleder for Institut for Sociologi, Miljø- og Erhvervsøkonomi, Torben Munk Damgaard

Punktet blev taget under punkt 3.

Ad 6. Forskningsoplæg v/Urs Steiner Brandt: "How to Interpret the Danish Sustainability Learning Processes into a Global Context? From Circular Economy over Ambitious Climate Targets to Global Sub-National Partnerships"

Herefter god debat med diverse spørgsmål:

- Hvorfor går byerne med i disse netværk? Hvad er målet med byers deltagelse i netværk? Og hvem er egentlig byernes ledere? Borgmesteren eller industriledere?
- Hvorfor har man valgt byer som enhed? Det bør være kommuner vi taler om, da de er organisatoriske enheder, det er byer ikke.
- Hvorfor ikke lave samarbejde med CLF mht. bæredygtighed? Byboere udleder mere end landboere også inkl. transport – hvorfor? Kan byerne lære af landdistrikterne?
- Der er stor lyst i erhvervslivet til at være bæredygtige, men ikke megen viden. Kan vi i Esbjerg løfte efter-videreuddannelser ift. SDG? Kan det evt. blive en speciel Esbjerg-ting? Vi bør også kigge på nano-moduler og tompladsordningen – måske er der muligheder der? Urs har allerede en ide om en uddannelse.
- Vi skal kigge på de uddannelser vi har – hvorfor indgår cirkulær økonomi fx ikke i driftsøkonomi?
- Det hele foregår i et lukket rum – hvordan kan vi skabe overblik over hvad der arbejdes med i SDG? Det efterlyses også af de studerende. Det skal være mindre overfladisk. Der bør være en kvalitetssikring, som ikke kun er en markering om et verdensmål.

Ad 7. Eventuelt

Ole har haft møde med Erling Petersson om Education Esbjerg. Erling er sekretariatsleder her og er god i den rolle, da han kender byen og uddannelsesinstitutionerne. Der er nu investeret omkring 17 mio. i EE. Spil gerne ind med, hvordan vi kan synliggøre os som videregående uddannelsesinstitution over for de studerende.

Tobias er med i et advisory board i Education Esbjerg. De har snakket om, hvordan det bredes ud, og han bidrager på vegne af SDU.

Der er nu politisk lydhørhed mht. at få jurauddannelsen til SDU Esbjerg, så der arbejdes aktivt med det.

Vedr. medicin, så er der rigtig mange ansøgere på uddannelsen, og de studerende er glade for Sydvestjysk Sygehus.

Bilag: Martins slides



- Orientering om byggeriet. Campusrådsmøde Esbjerg. 26. feb. 2020

NYT SDU ESBJERG - Byggestartsevent 01.10.2019



Luftfoto med indtegnede nye SDU bygning. Der er mulighed for at se nærmere på byggepladsen fra lokalet i bygningen, eller ved at gå til punkterne 1. eller 2., hvorfor man kan få et indtryk af bygningen.

Nøglepunkter i tidsplanen

- Montage af betonelementer / Fitting of concretepanels
- Opmuring af facader / Construction of facades
- Ombygning i UCSYD-delen / Reconstruction of UCSYD section
- Afl levering til Bygningsstyrelsen / Handing over to the Danish Building and Property Agency
- Prøvedrift (ca. 6 weeks) / Operation test (approx. 6 weeks)
- Afl levering til SDU / Handing over to SDU

- Sep.-Nov.2019
- Oct.-Jan.2020
- Dec.-Mar.2020
- Sep.2020
- Oct./Nov.2020

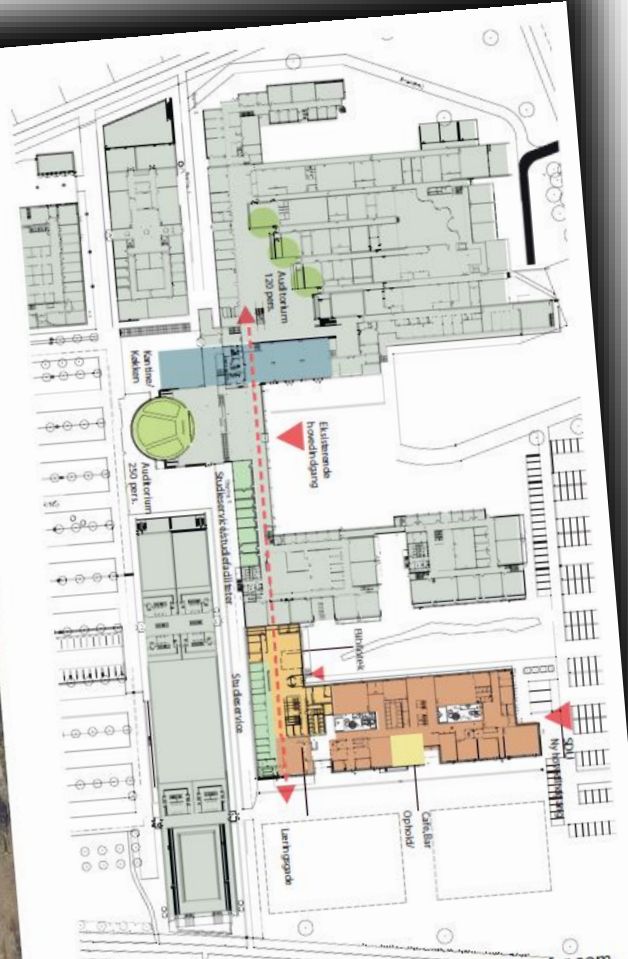

plantegning fra projektets start, der viser principperne for sammenhængen mellem SDU og UC SYD

REGN, REGN, REGN!





- Merearbejdet og facadelukningen er godt i gang.
- Tagdækning har udfordringer i vejret.



- Hvor taget er færdigt arbejdes der med opsætning af installationer og gipsvægge.

- Stueplan Biblioteket med læringstrappen i baggrunden.



- 1. sal. Udtørring er i gang. Afventer tæt tag.



- Læringstrappen ved undervisning. Ovenlys monteret



- Løbende opdateringer fra byggepladsen via intranet.
- Overdragelse fra entreprenør til BYGST sep. / okt.
- Indflytning nov. / dec. (endelig dato fastsættes i juni)
- Arbejdsgrupper fortsætter arbejdet.

